



## 10. Gemeente Ede

Gemeente Ede

Ministerie van Economische Zaken, Landbouw en Innovatie  
Postbus 20101  
2500 EC S GRAVENHAGE

uw kenmerk	uw brief van	zaaknummer 688413	behandeld door [REDACTED]	doorkiesnummer [REDACTED]	e-mail info@ede.nl
betreft Reactie nieuwe Wet natuur				bijlage(n) -	Ede, 18 november 2011

Geachte heer/mevrouw,

Sinds oktober 2011 bestaat de mogelijkheid om te reageren op de nieuwe Wet natuur. Met deze brief willen wij u onze reactie kenbaar maken. We vatten onze reactie in drie punten samen.

### Natuurvergunning

Gemeente Ede streeft ernaar de natuurtoets een integraal onderdeel te laten uitmaken van afwegingen met betrekking tot ruimtelijke ontwikkeling (ro). De nieuwe Wet ruimtelijke ordening (juli-2009) maakt dit ook mogelijk. In de praktijk doorloopt Dienst Landelijk Gebied en/of het ministerie ELI bij een natuurvergunningaanvraag echter een apart ro-toetsingstraject. Zo kan voor een ro-plan, dat via de provincie/gemeente/Raad van State is vastgesteld, toch de natuurvergunning geweigerd worden. Dit heeft tot resultaat dat het plan niet kan worden uitgevoerd. Wij vragen de natuurvergunning, voor wat betreft de ro-afwegingen, een intrinsiek onderdeel te laten uitmaken van het ro-proces

### Beschermde soorten en habitats

Het wetsvoorstel beperkt de hoeveelheid op grond van natuurwetgeving beschermde soorten en habitats. De nu nog overgebleven beschermde soorten en habitats zijn omzettingen van Europese regels (Vogel- en habitatrichtlijn en Natura2000). De bescherming van deze soorten en habitats is nu heel absoluut. Hierin zien wij graag meer flexibiliteit. Niet door zonder mee beschermde soorten of habitats te benadelen, maar door het mogelijk maken van een belangenafweging. Wanneer dat ten nadele van de beschermde soorten of habitats uitvalt, moeten er op een meer flexibele wijze compenserende maatregelen mogelijk zijn (bijvoorbeeld door salderingssystemen).

Voor de soorten die op basis van het wetsvoorstel niet langer beschermd zijn geldt nog wel de zorgplicht. Ook hier wensen wij een dergelijke flexibiliteit.

### Tijdelijke natuur

We zien dat er een angst ontstaat voor creëren van (beschermde) natuur. Met het aanleggen van natuur ontstaat een groot risico voor toekomstige ontwikkelingen. Een voorbeeld op de kazemeterreinen in gemeente Ede zijn we in staat zijn tijdelijke natuur te realiseren. Toch laten we ons tegenhouden doordat het tegen ons kan werken op het moment dat we de grond weer gaan bebouwen. Dit fenomeen komt veel breder in de samenleving voor. Wij zijn van mening dat de wet hiermee contraproductief is en vragen meer mogelijkheden voor tijdelijke natuur.



We gaan er vanuit hiermee onze visie op de nieuwe Wet Natuur helder te hebben uiteengezet. Heeft u nog vragen, dan kunt u contact opnemen met Mark Koning, hoofd van de afdeling Ruimtelijke Ontwikkeling, u kunt hem bereiken via telefoon [redacted] of via e-mail [redacted]

Met vriendelijke groet,  
burgemeester en wethouders,

b.a.

Richard Wielinga  
secretaris

Cees van der Knaap  
burgemeester

Gemeente Ede



Postbus 9022 - 6710 HK Ede

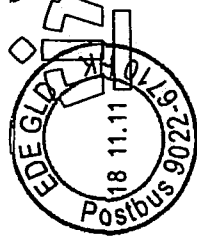

TNT Post  
NEBERLAND  
Port Payé  
e00079 ct  
# RN 800288

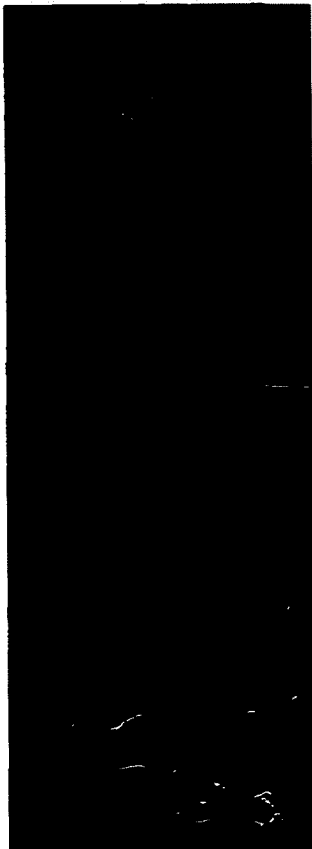

Gemeente Ede

I H14FP 2500DEC101